

**SCI PAINT**

# ColorTone<sup>®</sup>

**Lebih Ekonomis  
dan Bisa Dicuti**





C10-1 Blue Bob



C10-2 Bay Blue

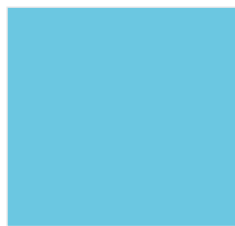

C10-3 Cove Blue

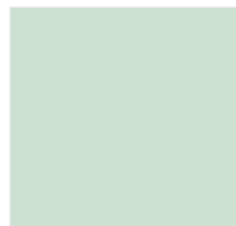

C3-4 Ben Hill

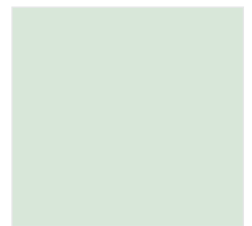

C3-5 Spin Hill



B7-1 Luminosa Green



B7-2 Kamehame Green



B7-3 Clavo Green



D10-4 Isla Gris



D10-5 Estrella



B6-1 Green Arcade



A1-1 Flash Lightning



B6-2 Verde



A1-4 de Canario



A1-5 de Maiz



A8-1 Red Spirit



A8-2 Red Camp



A8-3 Pink Club



D4-4 de Plaza

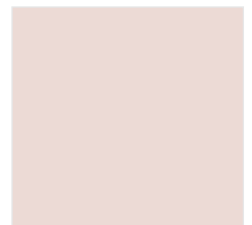

D4-5 Isabelino

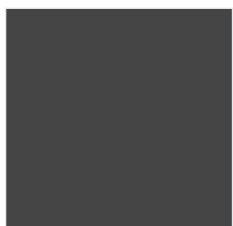

D9-1 de Copa



D9-2 de Mina

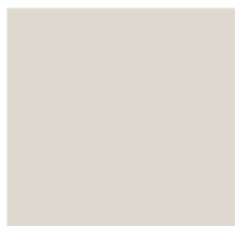

B5-5 Bob's

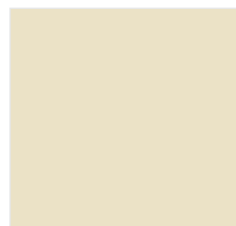

B9-5 Remirez

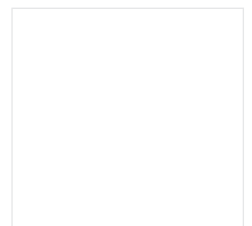

800 White



A3-1 Go Gold



A3-2 Soleado



A3-3 Doradas



A5-4 Sand Beach

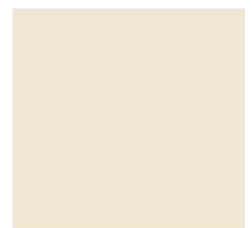

A5-5 de Dunas



A6-1 Orange Dulcamere



A6-2 La Grande



A6-3 Light Town



A10-4 Paleta



A10-5 Red Peach

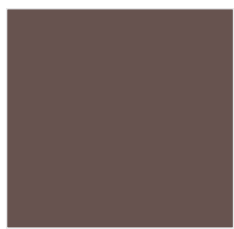

D7-1 Brun



D7-2 Hi Tone



D7-3 Travesia



B1-4 Casero



B1-5 Ciudad



B10-1 Griego



B10-2 Paleo



B10-3 Lanzania



B4-4 Wood Beige

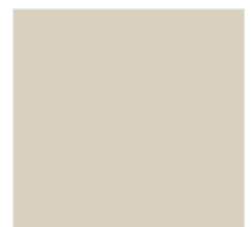

B4-5 Broma



C1-1 Voie



C1-2 Green Hill



C1-3 Green Land

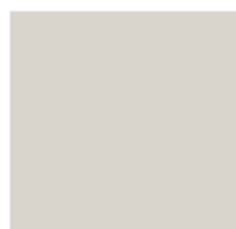

D9-4 de Ciudad

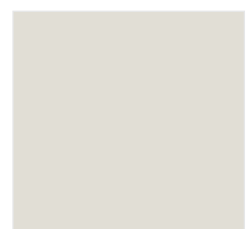

D9-5 de Peltre

\*Warna-warna dalam kartu warna ini dibuat sedekat mungkin dengan warna asli sejauh teknik percetakan modern memungkinkan



## TIPS PENGECATAN YANG BENAR

Permukaan tembok baru:

- Pastikan tembok tersebut benar-benar rata dan kering (bukan kering sentuh).
- Pastikan semua kotoran serta debu sudah dibersihkan (cuci dengan menggunakan spon dan air).
- Hindari penggunaan plamur (wall filler) untuk menutupi seluruh permukaan tembok.
- Beri satu lapis cat dasar ColorTone (alkali resisting primer) tanpa perlu diencerkan dan minimal dua lapis khusus untuk cat warna-warna tua.
- Setelah kering mulailah pengecatan dengan menggunakan cat tembok ColorTone (pengenceran boleh dilakukan maksimal toleransi 5%).

Permukaan tembok lama:

- Jika tembok mengalami pengapuran, maka lapisan cat tembok lama harus dibuang (diampelas atau dirontokkan dengan bahan perontok cat). Selanjutnya ikuti petunjuk pengecatan tembok baru.
- Jika kondisi cat lama masih layak untuk dicat ulang, maka bersihkan tembok tersebut dengan spon dan air, kemudian:
  - Ratakan semua retakan dan lubang menggunakan plamur (wall filler).
  - Setelah kering diampelas, lalu dibersihkan kembali sisa-sisa debu dengan lap basah.
  - Beri satu lapis cat dasar ColorTone (alkali resisting primer) tanpa perlu diencerkan.



EKONOMIS



BISA DICUCI



TAHAN SEGALA CUACA

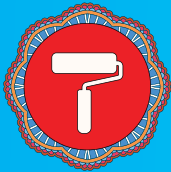

DAYA SEBAR LUAS

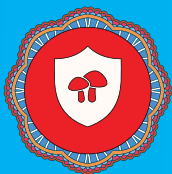

TAHAN TERHADAP LUMUT DAN JAMUR



SANGAT RENDAH VOC

## DATA TEKNIS :

|                       |  |
|-----------------------|--|
| Masa pengeringan      | : 1-2 jam sebelum lapisan berikutnya.      |
| Daya sebar            | : 11 meter persegi per-liter.              |
| Kering sentuh         | : 30-45 menit.                             |
| Pengerjaan            | : Kuas, roll cat, alat semprot khusus cat. |
| Pengencer & pembersih | : Air bersih.                              |
| Isi bersih kemasan    | : 3,5 liter & 17,5 liter.                  |



**PT. SAN CENTRAL INDAH**  
Bandung - Indonesia

